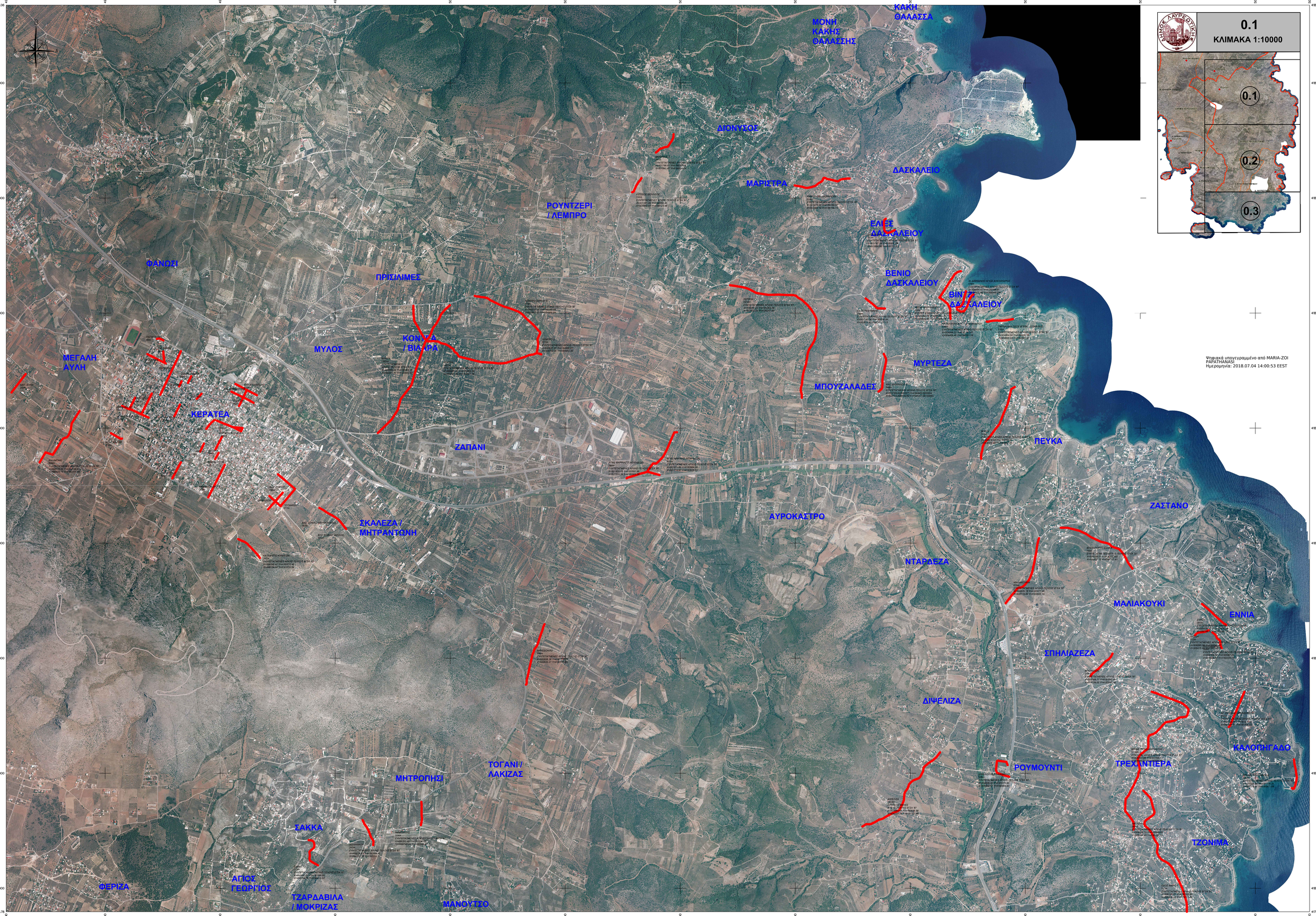

Ψηφιακά υπογεγραμμένο από MARIA-ZOI PAPATHANASI
Ημερομηνία: 2018.07.04 14:00:53 EEST