

ΠΙΝΑΚΙΑ 1

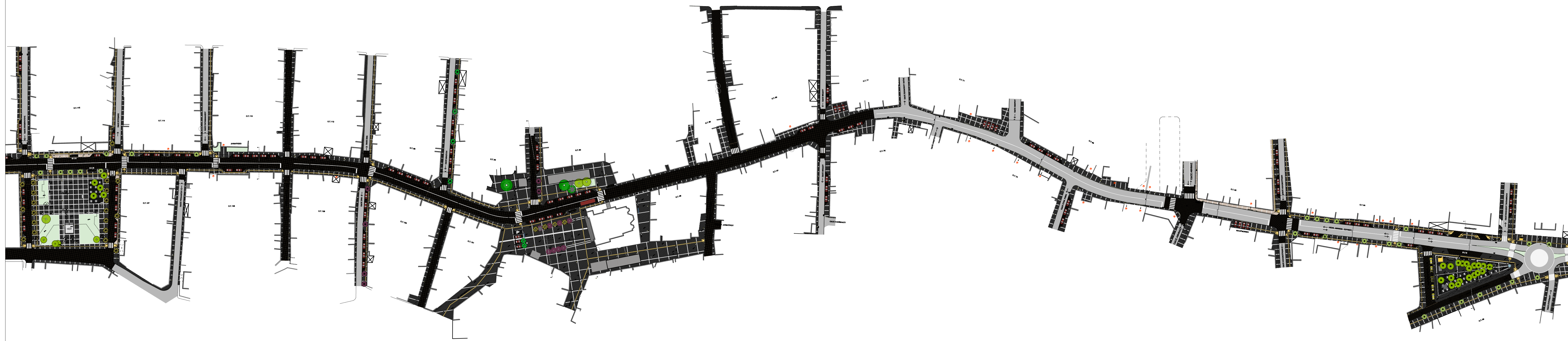

ΠΙΝΑΚΙΑ 2

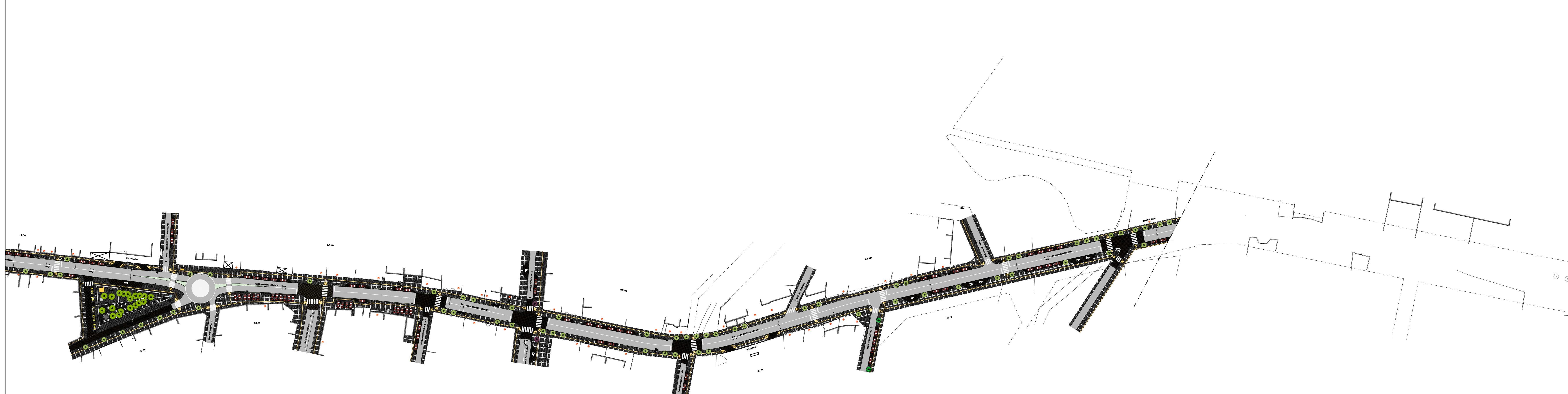

ΠΙΝΑΚΙΑ 3

ΥΠΟΜΝΗΜΑ

	ΧΥΤΟ ΒΟΤΣΑΛΟΤ, ΜΕ ΑΝΟΙΧΤΟΧΩΡΜΟ ΒΟΤΣΑΛΟ		ΠΡΟΥΝΟΣ
	ΧΥΤΟ ΒΟΤΣΑΛΟΤ, ΜΕ ΣΚΟΥΡΟΧΩΡΜΟ ΒΟΤΣΑΛΟ		ΜΕΛΙΚΟΚΙΑ
	ΧΑΜΗΛΗ ΦΥΤΕΥΣΗ		ΑΚΑΚΙΑ ΚΟΝΙΠΟΛΕΩΣ
	ΚΥΒΟΛΙΘΟΣ ΣΕ ΑΠΟΧΡΩΣΗ ΠΑΛΑΙΔΜΕΝΟΥ ΜΠΕΖ ΔΙΑΣΤΑΣΕΩΝ 15x15x8 εκ.		ΝΕΡΑΤΖΙΑ
	ΚΥΒΟΛΙΘΟΣ ΣΕ ΑΠΟΧΡΩΣΗ ΠΑΛΑΙΔΜΕΝΟΥ ΓΚΡΙ ΔΙΑΣΤΑΣΕΩΝ 15x15x8 εκ.		ΥΦΙΣΤΑΜΕΝΟ ΜΕΓΑΛΟ ΔΕΝΤΡΟ ΠΟΥ ΑΞΙΟΛΟΓΕΙΤΑΙ ΝΑ ΜΕΙΝΕΙ
	ΑΣΦΑΛΤΟΣ		ΥΦΙΣΤΑΜΕΝΟΣ ΠΛΑΤΑΝΟΣ
	ΠΡΟΚΑΤΑΣΚΕΥΑΣΜΕΝΟ ΚΡΑΣΠΕΔΟ ΑΠΟ ΟΠΛΙΣΜΕΝΟ ΣΚΥΡΟΔΕΜΑ		ΥΦΙΣΤΑΜΕΝΟ ΠΕΥΚΟ
	ΕΠΙΣΤΡΩΣΗ ΜΕ ΦΙΛΕΤΟ ΣΚΥΡΟΔΕΜΑΤΟΣ ΠΛΑΤΟΥΣ 20 εκ.		ΚΑΤΑΡΓΟΥΜΕΝΟΣ ΦΟΙΝΙΚΑΣ
	ΟΔΗΓΟΣ ΚΑΤΕΥΘΥΝΣΗΣ ΑΤΟΜΩΝ ΜΕ ΠΡΟΒΛΗΜΑΤΑ ΟΡΑΣΗΣ ΑΠΟ ΕΙΔΙΚΕΣ ΤΣΙΜΕΝΤΟΠΛΑΚΕΣ		ΚΑΤΑΡΓΟΥΜΕΝΟ ΔΕΝΤΡΟ
	ΡΑΜΠΕΣ Α.Μ.Κ.		ΣΧΑΡΕΣ ΔΕΝΤΡΩΝ Φ100
	ΔΙΑΒΑΣΗ ΠΕΖΩΝ		ΝΕΑ ΦΩΤΙΣΤΙΚΑ ΣΙΜΑΤΑ ΚΟΣΜΟΣ ΣΕ ΪΣΤΟ 6 μ.
	ΙΔΙΩΤΙΚΗ ΣΤΑΘΜΕΥΣΗ		ΝΕΑ ΦΩΤΙΣΤΙΚΑ ΣΙΜΑΤΑ ΚΑΛΟΣ ΣΕ ΪΣΤΟ 4 μ.
	ΕΜΠΟΔΙΟ ΑΝΟΔΟΥ ΣΤΟ ΠΕΖΟΔΡΟΜΙΟ ΑΠΟ ΣΙΑΗΡΟΣ/ΑΗΝΑ Φ42 ΔΙΑΣΤΑΣΕΩΝ 75x30 εκ.		ΝΕΑ ΦΩΤΙΣΤΙΚΑ ΣΠΩΤ ΣΕ ΣΤΑΣΕΙΣ ΛΕΩΦΟΡΕΙΩΝ
	ΥΦΙΣΤΑΜΕΝΟ ΚΡΑΣΠΕΔΟ		ΝΕΑ ΕΝΔΟΔΑΠΕΔΙΑ ΦΩΤΙΣΤΙΚΑ
	ΡΥΜΟΤΟΜΙΚΗ ΓΡΑΜΜΗ		ΠΛΑΡ
	ΘΕΣΗ ΣΤΑΘΜΕΥΣΗΣ Α.Μ.Κ.		ΦΡΕΑΤΙΟ
	ΣΤΑΣΗ ΛΕΩΦΟΡΕΙΩΝ		ΦΡΕΑΤΙΟ ΜΕ ΓΕΙΩΣΗ
	ΚΟΥΒΟΥΚΛΙΟ ΟΔΗΓΩΝ ΤΑΧΙ		ΚΟΛΩΝΑ ΔΕΗ
	ΠΟΔΗΛΑΤΟΣΤΑΣΙΑ		ΜΕΤΑΤΟΠΙΣΜΕΝΗ ΚΟΛΩΝΑ ΔΕΗ
	ΜΕΤΑΛΛΙΚΕΣ ΛΑΜΕΣ ΠΑΧΟΥΣ 1 εκ.		ΥΔΑΤΙΝΟΙ ΠΙΔΑΚΕΣ
	ΗΜΙΑΥΤΟΜΑΤΑ ΒΥΘΙΖΟΜΕΝΑ ΚΟΛΩΝΑΚΙΑ Φ220 ΚΑΙ ΎΨΟΥΣ 50 εκ.		ΠΑΓΚΑΚΙΑ
			ΣΧΑΡΕΣ ΦΡΕΑΤΙΩΝ ΥΔΡΟΣΥΛΛΟΓΗΣ
			ΚΑΔΟΙ ΜΙΚΡΟΛΙΠΟΡΡΙΜΜΑΤΩΝ

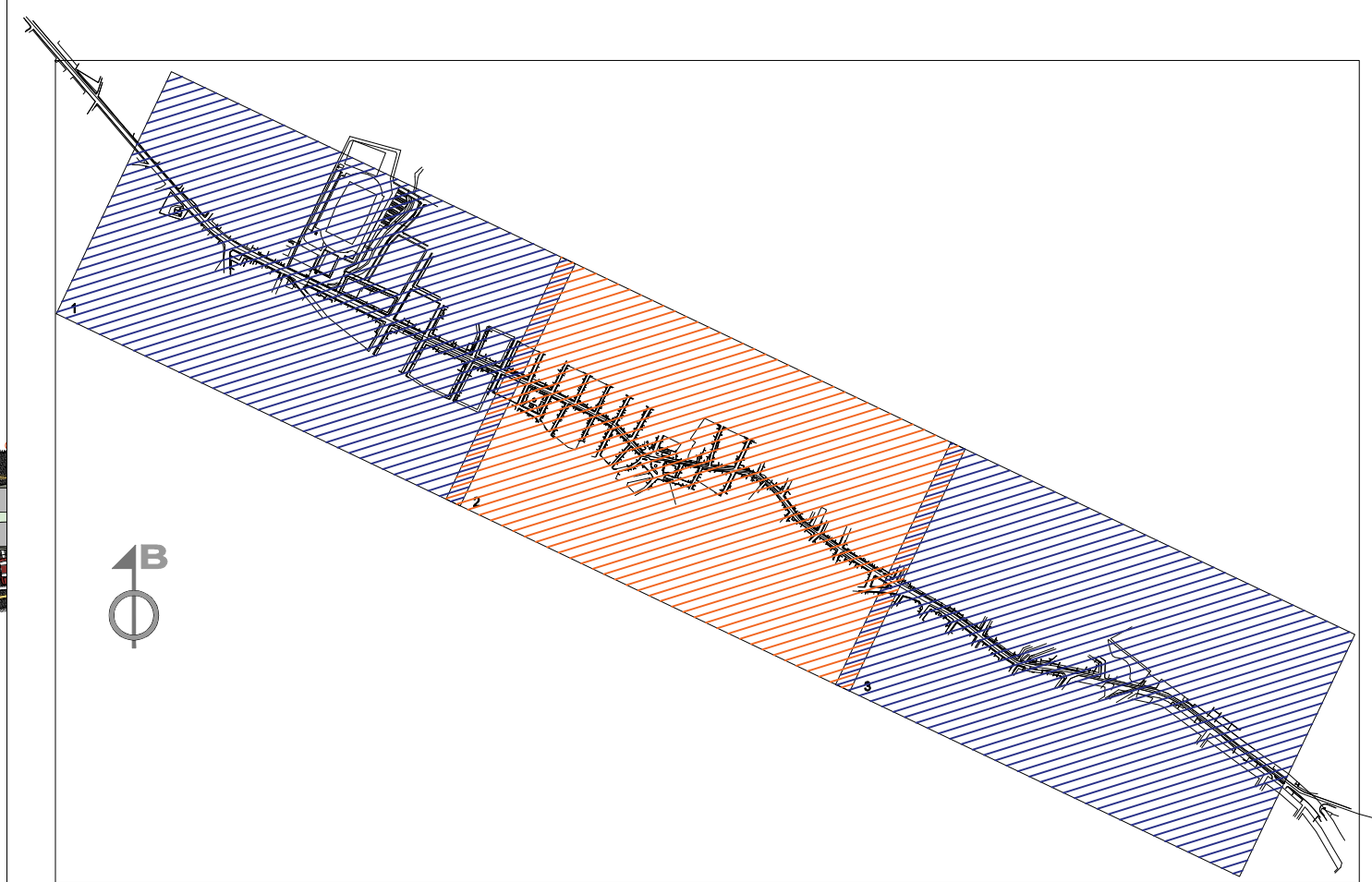

ΑΝ. Ο. 1	ΗΜΕΡΟΜΗΝΙΑ	ΟΝΟΜΑ	ΥΠΟΓΡΑΦΗ	ΠΕΡΙΓΡΑΦΗ
ΕΡΓΟ:	ΑΝΑΠΛΑΣΗ ΤΗΣ ΛΕΩΦΟΡΟΥ ΑΘΗΝΩΝ - ΣΟΥΝΙΟΥ, ΤΩΝ ΚΑΘΕΤΩΝ ΟΔΩΝ ΚΑΙ ΟΜΟΡΩΝ ΠΛΑΤΕΙΩΝ ΕΝΤΟΣ ΣΧΕΔΙΟΥ ΠΟΛΕΩΣ ΚΕΡΑΤΕΑΣ			
ΘΕΣΗ:	ΚΕΡΑΤΕΑ			
ΕΠΙΧΡΗΣΗ:	ΕΛΛΗΝΙΚΗ ΔΗΜΟΚΡΑΤΙΑ ΔΗΜΟΣ ΚΕΡΑΤΕΑΣ			
ΜΕΛΕΤΗ:	ΑΡΧΙΤΕΚΤΟΝΙΚΗ		ΣΤΑΔΙΟ ΜΕΛΕΤΗΣ:	ΟΡΙΣΤΙΚΗ ΜΕΛΕΤΗ
ΤΙΤΛΟΣ ΣΧΕΔΙΟΥ:	ΣΧΕΔΙΟ ΓΕΝΙΚΗΣ ΔΙΑΤΑΞΗΣ		ΚΩΔΙΚΟΣ ΣΧΕΔΙΟΥ:	ΑΡΧ-17
ΣΧΕΔΙΑΣΤΗΣ:	ΕΛΕΥΘΕΡΙΟΣ	ΚΩΔΙΚΟΣ ΕΡΓΟΥ:	181802	ΗΜΕΡΟΜΗΝΙΑ: ΜΑΪΟΣ 2021 ΚΩΔΙΚΟΣ: 1:1000
ΑΡΧΙΤΕΚΤΟΝΙΚΗ ΜΕΛΕΤΗ:	 Α. ΜΕΣΣΙΩΝ 73, Τ.Κ. 115 26, ΑΘΗΝΑ ΤΗΛ: 210720183, 2107248555 - FAX: 2107487391 - email: studio73@studio73.gr - www.studio73.gr		ΣΦΡΑΓΙΔΑ - ΥΠΟΓΡΑΦΗ: ΠΑΡΑΣΚΕΥΗ Γ. ΠΑΠΑΔΗΜΗΤΡΙΟΥ ΔΙΠΛΩΜ. ΑΡΧΙΤΕΚΤΟΝ ΜΗΧΑΝΙΚΟΣ ΕΡΕΥΝΗΤΩ ΜΕΤΕΒΟΥΣΗ ΠΛΑΤΕΙΩΣ ΜΕΛΟΣ Τ.Ε.Ε. ΑΡΙΘ. ΜΗΤΡΩΟΥ: 44395 ΦΟΡΜΑΡΙΝΟΣ 20, ΑΘΗΝΑ, Τ.Κ. 115 26 ΑΔΜ: 020444214_ΔΟΥ_17_ΑΘΙΝΩΝ	
ΜΕΛΕΤΗ ΗΜ ΕΡΚΑΤΑΣΤΑΣΕΩΝ:	ΠΑΡΙΣ ΜΗΤΣΟΥΔΗΣ			
ΦΥΤΟΤΕΧΝΙΚΗ ΜΕΛΕΤΗ:	ΕΛΥΤΕΡΗΣ ΚΑΤΣΟΥΛΑΚΟΣ		ΕΣΦΡΑΓΙΣ:	