



ΕΛΛΗΝΙΚΗ ΔΗΜΟΚΡΑΤΙΑ
ΠΕΡΙΦΕΡΕΙΑ ΑΤΤΙΚΗΣ
ΔΗΜΟΣ ΛΑΥΡΕΩΤΙΚΗΣ
ΔΙΕΥΘΥΝΣΗ ΔΙΟΙΚΗΤΙΚΩΝ ΥΠΗΡΕΣΙΩΝ
ΤΜΗΜΑ ΥΠΟΣΤΗΡΙΞΗΣ ΠΟΛΙΤΙΚΩΝ ΟΡΓΑΝΩΝ
ΓΡΑΦΕΙΟ: ΔΗΜΟΤΙΚΟΥ ΣΥΜΒΟΥΛΙΟΥ
Ταχ. Δ/ση: Κουντουριώτη 1 Λαύριο
Πληρ.: Κ. Ξέστερνου
Τηλέφωνο: 22923/ 20165
Fax: 22920/22413
Ηλεκτρ. Διεύθυνση: ds@lavrio.gr

Λαύριο 17/04/2024
Αριθ. Πρωτ.: 8404

ΠΡΟΣ:
Τμήμα Τοπικής Αυτοδιοίκησης
Αποκεντρωμένης Διοίκησης
Αττικής
Κατεχάκη 56 - Αθήνα

Θέμα: Αποστολή της υπ. αριθ. 59/2024 απόφασης του Δημοτικού Συμβουλίου με θέμα: «Κυκλοφοριακές ρυθμίσεις επί της οδού μεταξύ Λ. Αθηνών – Σουνίου (Ε.Ο.91) και των εγκαταστάσεων του αρχαιολογικού χώρου Σουνίου».

Σας υποβάλλουμε συνημμένα ένα (1) αντίγραφο της υπ. αριθ. 59/2024 απόφασης του Δημοτικού Συμβουλίου, σχετικά με το αντικείμενο του θέματος, καθώς και το αποδεικτικό δημοσίευσης της ανωτέρω απόφασης, προς έλεγχο νομιμότητας.

Συνημμένα:

1. Απόφαση 59/2024.
2. Αποδεικτικό δημοσίευσης.
3. Το υπ. αριθ. πρωτ.8077/12.04.2024 έγγραφο της Δημοτικής Επιτροπής του Δήμου Λαυρεωτικής, με συνημμένη σε αυτό την υπ. αριθ.87/2024 απόφασή της.
4. Το υπ'αριθ.2774/13-02-2024 έγγραφο της Β' Τροχαίας Νοτ/κής Αττικής
5. Την υπ' αριθ.6/2024 απόφαση του Κοινοτικού Συμβουλίου της Δημοτικής Κοινότητας Λαυρεωτικής
6. Την υπ' αριθ. πρωτ:7079/03.04.2024 εισήγηση της Διεύθυνσης Τεχνικών Υπηρεσιών και τα συνημμένα σε αυτή έγγραφα
7. Την Τεχνική Έκθεση που συντάχθηκε από τη Διεύθυνση Τεχνικών Υπηρεσιών

Ο ΔΗΜΑΡΧΟΣ
ΔΗΜΗΤΡΙΟΣ ΛΟΥΚΑΣ

**ΕΛΛΗΝΙΚΗ ΔΗΜΟΚΡΑΤΙΑ
ΔΗΜΟΣ ΛΑΥΡΕΩΤΙΚΗΣ****Απόσπασμα Πρακτικού
Συνεδρίασης Δημοτικού Συμβουλίου
9^η Τακτική Συνεδρίαση**

Ημερομηνία Συνεδρίασης	16.04.2024
Ημέρα & Ώρα	Τρίτη , 18:00
Αριθμός Πρόσκλησης	8083/12.04.2024
Ημερομηνία Επίδοσης	12.04.2024
Αριθμός Μελών	25

Παρόντες Δημοτικοί Σύμβουλοι

1. Αργεντίνη Ασπασία (Πρόεδρος)
2. Αδάμης Γεώργιος
3. Αδάμης Ιωάννης
4. Δράκου Ευαγγελία
5. Ζαγουρής Χαράλαμπος
6. Κανελλοπούλου Ελένη
7. Κωστάλας Αντώνης
8. Λουκάς Κωνσταντίνος
9. Μακροδημήτρης Θανάσης
10. Σίνης Σταμάτης
11. Στάμου Νικόλαος
12. Στουραϊτής Ηλίας
13. Συρίγος Μιχάλης
14. Φλεβάρης Παναγιώτης
15. Ιατρού Σωτήριος
16. Ξεφτέρης Ιωάννης
17. Ανανιάδης Ιωάννης(Αποχώρησε πριν το 1^ο θέμα Η.Δ)
18. Κωστάλας Γιώργος

Απόντες Δημοτικοί Σύμβουλοι

1. Γιαννάκης Ιωάννης
2. Πάλλη Δήμητρα
3. Περράκης Κωνσταντίνος
4. Μακρή Αρετούσα
5. Ρουμπάνης Παναγιώτης
6. Κουλουβράκη Ιωάννα
7. Ζιάκας Σπύρος

Αφού διαπιστώθηκε ότι υπάρχει νόμιμη απαρτία, η κ. Πρόεδρος κήρυξε την έναρξη της 9^{ης} Τακτικής Συνεδρίασης, στην οποία ήταν παρών ο Δήμαρχος Λαυρεωτικής, κ. Δημήτριος Λουκάς, έχοντας νόμιμα κληθεί. Παρόντες ήταν οι Πρόεδροι του Συμβουλίου της Κοινότητας Αγ. Κωνσταντίνου, κ. Κάϊλας Νικήτας, της Κοινότητας Λαυρεωτικής κ. Μπούζας Ευάγγελος ενώ απύσασα ήταν η Πρόεδρος της Κοινότητας Κερατέας, κ. Αντωνίου Ασημίνα έχοντες άπαντες νόμιμα κληθεί σύμφωνα με το άρθρο 67 παρ. 8 του Ν.3852/2010. Παρούσα και η υπάλληλος κ. Ξέστερνου Κυριακή για την τήρηση των πρακτικών

ΘΕΜΑ: «Κυκλοφοριακές ρυθμίσεις επί της οδού μεταξύ Λ. Αθηνών – Σουνίου (Ε.Ο.91) και των εγκαταστάσεων του αρχαιολογικού χώρου Σουνίου».

Αριθμός Απόφασης: 59/2024

Η κ. Πρόεδρος, εισηγούμενη του 1^{ου} θέματος Εκτός Ημερήσιας Διάταξης, ανέφερε στο Σώμα ότι το θέμα συζητείται εκτάκτως (άρθρο 67 παρ. 7 Ν. 3852/2010), καθώς η εν λόγω απόφαση του Δημοτικού Συμβουλίου πρέπει να σταλεί εγκαίρως προς έγκριση στην Αποκεντρωμένη Διοίκηση λόγω της διέλευσης της Ολυμπιακής Φλόγας από το Δήμο μας στις 26-04-2024.

Το Δημοτικό Συμβούλιο, λαμβάνοντας υπόψη τα ανωτέρω, απεφάνθη ομόφωνα για το κατεπείγον του θέματος.

Στη συνέχεια η κ. Πρόεδρος απηύθυνε το λόγο στον Δήμαρχο Λαυρεωτικής κ. Δημήτρη Λουκά, ο οποίος ανέφερε ότι με το υπ' αριθ.8077/12.04.2024 έγγραφο της Δημοτικής Επιτροπής του Δήμου Λαυρεωτικής, διαβιβάστηκε η υπ' αριθ.87/2024 απόφασή της, στην οποία αποφασίσθηκαν τα εξής κάτωθι:

ΘΕΜΑ: Κυκλοφοριακές ρυθμίσεις επί της οδού μεταξύ Λ. Αθηνών – Σουνίου (Ε.Ο.91) και των εγκαταστάσεων του αρχαιολογικού χώρου Σουνίου

Αρ. Απόφ.: 87/2024

Ο κος Πρόεδρος, μετά τη διαπίστωση της νόμιμης απαρτίας (άρθρο 75, παρ.1 του Ν.3852/2010), κήρυξε της έναρξη της συνεδρίασης και εισηγούμενος το 11^ο θέμα της ημερήσιας διάταξης περί «*κυκλοφοριακών ρυθμίσεων επί της οδού μεταξύ Λ. Αθηνών – Σουνίου (Ε.Ο.91) και των εγκαταστάσεων του αρχαιολογικού χώρου Σουνίου*» έθεσε υπόψη των μελών της Δημοτικής Επιτροπής τα ακόλουθα:

1. Σύμφωνα με το άρθρο 75 (Γ) του Ν. 3463/2006, όπως συμπληρώθηκε με το άρθρο 94 του Ν. 3852/2010, στις αρμοδιότητες των Δήμων είναι μεταξύ άλλων και τας εξής:

«4. Η ρύθμιση της κυκλοφορίας, ο καθορισμός πεζοδρομών, μονοδρομήσεων και κατευθύνσεων της κυκλοφορίας, η απομάκρυνση εγκαταλελειμμένων οχημάτων και γενικότερα η λήψη μέτρων για την αποφυγή δυσμενών επιδράσεων στην ασφάλεια της κυκλοφορίας, σύμφωνα με την κείμενη νομοθεσία

.....

13. Η μέριμνα και η λήψη μέτρων για την απρόσκοπτη πρόσβαση στους κοινόχρηστους χώρους

.....

16. Η εκπόνηση κυκλοφοριακών μελετών, καθώς και η μελέτη, εκτέλεση και επίβλεψη των εργασιών σήμανσης, σηματοδότησης και ηλεκτροφωτισμού του οδικού δικτύου του δήμου....»

2. Στο άρθρο 82 (ρυθμίσεις κυκλοφορίας) παρ. 2 του Ν.3463/2006, όπως τροποποιήθηκε και ισχύει, ορίζεται ότι: «2. Οι αποφάσεις που αφορούν την κυκλοφορία λαμβάνονται από το δημοτικό συμβούλιο μετά από εισήγηση της επιτροπής ποιότητας ζωής του Δήμου και υποβάλλονται για έγκριση και εκτελούνται κατά τα οριζόμενα στο άρθρο [52 του ν. 2696/1999](#) (Α' 57).»

3. Με το άρθρο 9 του Ν.5056/2023 (ΦΕΚ 163/Α/6.10.2023), μετά από το άρθρο 74 του Ν. 3852/2010 (Α' 87) προστίθεται άρθρο 74Α (αρμοδιότητες δημοτικής επιτροπής), ως εξής: «Από την αυτοδιοικητική περίοδο που άρχεται την 1η.1.2024, όπου στην κείμενη νομοθεσία γίνεται αναφορά ή παραπομπή στη οικονομική επιτροπή, την επιτροπή ποιότητας ζωής και την εκτελεστική επιτροπή των δήμων, καθώς και στις αρμοδιότητες αυτών, εφεξής νοείται η δημοτική επιτροπή, η οποία ασκεί τις αρμοδιότητες αυτές.»

4. Με το από 14.05.2022 ηλεκτρονικό μήνυμα το Β' Τμήμα Τροχαίας Ν/Α Αττικής επισημαίνει ότι στον Αρχαιολογικό Χώρο του Σουνίου, επί της οδού προς τον Αρχαιολογικό Χώρο του Ναού και συγκεκριμένα στο σημείο ανόδου – καθόδου, λόγω της μεγάλης προσέλευσης επισκεπτών, ιδιαίτερα τη θερινό περίοδο, παρατηρείται αυξημένη κίνηση οχημάτων (τόσο Ι.Χ. όσο και τουριστικών λεωφορείων) από και προς τον Αρχαιολογικό Χώρο του Σουνίου, με αποτέλεσμα την έντονη κυκλοφοριακή συμφόρηση. Εξαιτίας του γεγονότος ότι η πορεία των οχημάτων αλλάζει στο σημείο ανόδου – καθόδου, υπάρχει κίνδυνος πρόκλησης τροχαίων ατυχημάτων.

5. Η Διεύθυνση Διαχείρισης Μητροπολιτικών Υποδομών της Περιφέρειας Αττικής στο από 25.05.2022 έγγραφό της διευκρινίζει ότι η αρμοδιότητα συντήρησης της εν λόγω οδού ανήκει στην Τεχνική Υπηρεσία του Δήμου Λαυρεωτικής.

6. Το Β' Τμήμα Τροχαίας Ν/Α Αττικής στο από 05.02.2024 έγγραφό του επισημαίνει εκ νέου την επικινδυνότητα του σημείου και αναφέρει ότι η Υπηρεσία είναι θετική ως προς της εφαρμογή κάθε μέτρου που θα διευκολύνει την ομαλή διεξαγωγή της κυκλοφορίας και κατ' επέκταση την αποφυγή τροχαίου ατυχήματος.

Με βάση τα ανωτέρω, η Διεύθυνση Τεχνικών Υπηρεσιών, συνέταξε τεχνική έκθεση που αφορά στην αλλαγή των κυκλοφοριακών ρυθμίσεων στην ανώνυμη οδό προς τον Αρχαιολογικό Χώρο Ναού Ποσειδώνα στο Σούνιο Αττικής, καθώς και σχέδιο στο οποίο αποτυπώνονται οι προτεινόμενες ρυθμίσεις.

Τεχνική Έκθεση

Η παρούσα έκθεση αφορά στην αλλαγή των κυκλοφοριακών ρυθμίσεων στην ανώνυμη οδό προς τον Αρχαιολογικό Χώρο Ναού Ποσειδώνα στο Σούνιο Αττικής.

Η κυκλοφορία των οχημάτων σήμερα πραγματοποιείται σύμφωνα με την Εικόνα 1. Όπως είναι εμφανές, δημιουργείται ένα σημείο διασταύρωσης (σημείο εμπλοκής) μεταξύ των δύο κινήσεων, το οποίο μειώνει την οδική ασφάλεια και δημιουργεί έντονο κίνδυνο για τροχαίο συμβάν.

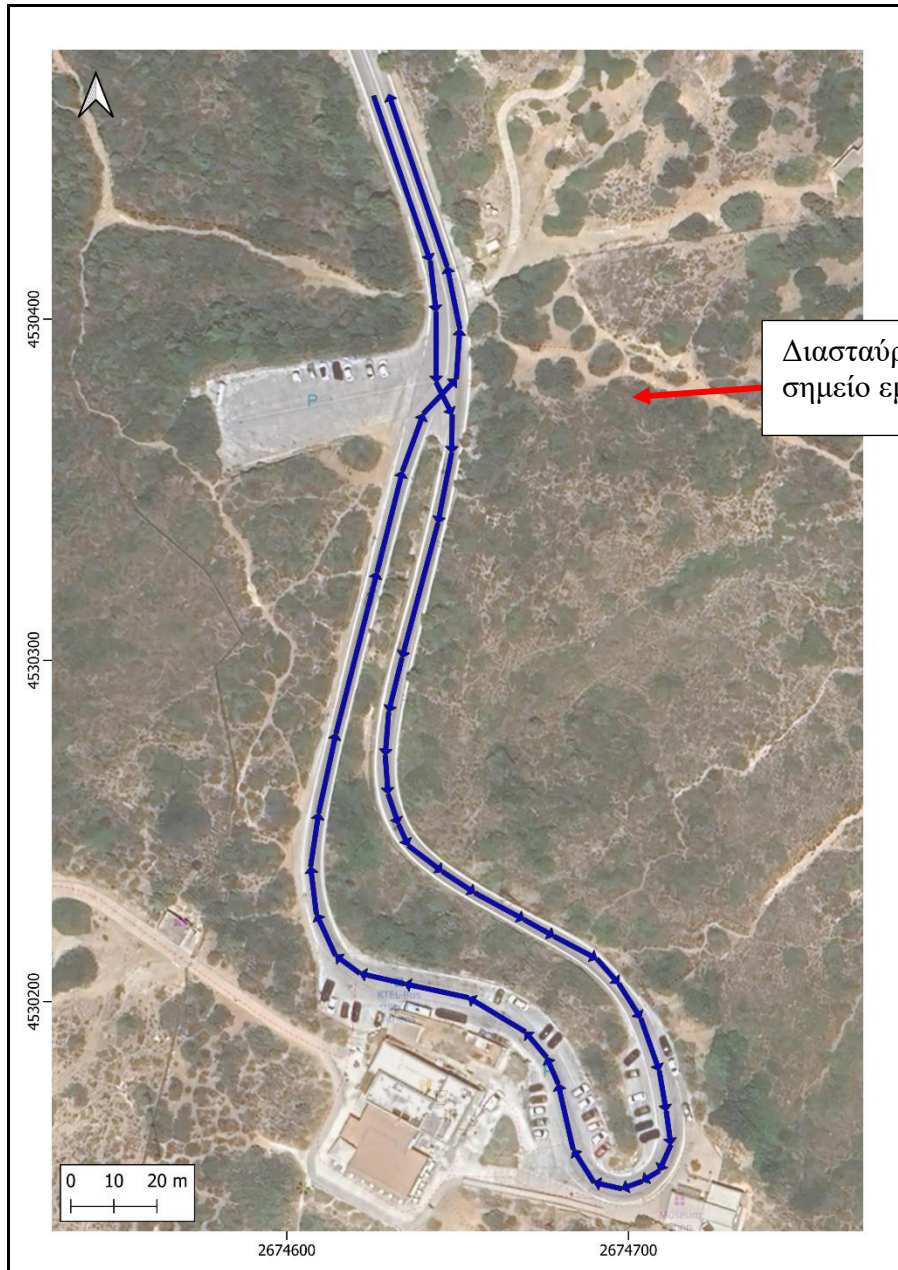

Εικόνα 1: Υφιστάμενη Κυκλοφορία Οχημάτων

Η προτεινόμενη κίνηση των οχημάτων επί της ανώνυμης οδού παρουσιάζεται στην Εικόνα 2. Με την προτεινόμενη κυκλοφοριακή ρύθμιση, δεν υφίσταται πλέον κανένα σημείο εμπλοκής μεταξύ των δύο κινήσεων και συνεπώς αυξάνεται η οδική ασφάλεια.



Εικόνα 2: Προτεινόμενη Κυκλοφορία Οχημάτων

Επισημαίνεται ότι με το έγγραφο με αρ. πρωτ. 615213/29.06.2022, η Περιφέρεια Αττικής ενημερώνει ότι δεν έχει αρμοδιότητα για τη συντήρηση της εν λόγω οδού και συνεπώς δεν είναι αρμόδια για να προβεί σε οποιαδήποτε παρέμβαση.

Προτείνεται η οριοθέτηση του χώρου κυκλοφορίας μέσω οριζόντιας σήμανσης στην περιοχή εισόδου του αρχαιολογικού χώρου, ενώ παράλληλα θα απαιτηθεί και η απομάκρυνση της υφιστάμενης σήμανσης για τις θέσεις των ΙΧ, και η αναδιαγράμμισή τους, ακολουθώντας τις νέες πορείες των οχημάτων.

Έχοντας υπόψη τον υψηλό φόρτο κυκλοφορίας πεζών κατά την θερινή περίοδο προτείνεται:

Η μείωση του ορίου ταχύτητας στα 20χλμ/ώρα τουλάχιστον στο οδικό δίκτυο που αποτελεί τον κλειστό βρόχο – η οδός που άρχεται από το πλάτωμα ~150μ. από την είσοδο προς τον Ναό του Ποσειδώνος και καταλήγει στο ίδιο σημείο. Προτείνεται στην περίπτωση όπου η κυκλοφορία πεζών

εξαπλώνεται και σε μεγαλύτερο μήκος, και με δεδομένο ότι δεν υπάρχουν πεζοδρόμια, η παραπάνω ρύθμιση να επεκταθεί και βορειότερα.

Η εξέταση για ένταξη στην διατομή της οδού πεζοδρομίου, για την εξυπηρέτηση των πεζών.

Η δημιουργία θέσης στάθμευσης για την εξυπηρέτηση ΑΜΕΑ.

Η υποχρεωτική πορεία με δεξιά στροφή για την έξοδο από το «πλάτωμα» (όπως προαναφέρθηκε), που λειτουργεί ως χώρος στάθμευσης για την κατεύθυνση προς βορρά, ακολουθώντας την περιτορεία (σύμφωνα με την αντιδρόμηση). Παράλληλα προτείνεται η αποψίλωση των θάμνων που βρίσκονται στο σημείο όπου οι δύο κατευθύνσεις κυκλοφορίας εντάσσονται στο ίδιο κατάστρωμα, για μήκος ~15μ.

Αξιολόγηση κυκλοφοριακής ρύθμισης

Ιεράρχηση οδικού δικτύου: Με την εν λόγω κυκλοφοριακή ρύθμιση δεν τροποποιείται η ιεράρχηση του οδικού δικτύου.

Στάθμευση: Με την εν λόγω κυκλοφοριακή ρύθμιση δεν τροποποιείται η ισχύουσα διαχείριση της στάθμευσης των οχημάτων.

Συγκοινωνία: Με την εν λόγω κυκλοφοριακή ρύθμιση δεν επηρεάζεται η κυκλοφορία των λεωφορείων.

Κίνηση τουριστικών πούλμαν: Με την προτεινόμενη ρύθμιση, δημιουργείται ένας αριστερόστροφος βρόχος, ο οποίος επιτρέπει την επιβίβαση/αποβίβαση των επισκεπτών από τα οχήματα στην δεξιά πλευρά (όπου και οι πόρτες των πούλμαν), αυξάνοντας περαιτέρω την οδική ασφάλεια και μειώνοντας τις πιθανότητες εμπλοκής οχήματος-πεζού.

Συμπεράσματα

Όπως είναι αναμενόμενο, μία τοπική παρέμβαση για αντιδρόμηση ενός τμήματος τοπικού οδικού δικτύου δεν προκαλεί επιπτώσεις κύριας σημασίας στην κυκλοφορία. Η παρέμβαση στοχεύει αποκλειστικά στην αύξηση της οδικής ασφάλειας.

Η Δημοτική Επιτροπή

αφού άκουσε την εισήγηση του κου Προέδρου, έλαβε υπόψη:

- τις διατάξεις του άρθρου 9 του Ν.5056/2023 (ΦΕΚ 163/Α/6.10.2023)
 - τις διατάξεις του άρθρου 82 του Ν.3463/2006, όπως τροποποιήθηκε και ισχύει
 - την υπ' αριθμ.6/2024 απόφαση του Συμβουλίου Δημοτικής Κοινότητας Λαυρεωτικής
 - την υπ' αριθμ. πρωτ:7079/03.04.2024 εισήγηση της Διεύθυνσης Τεχνικών Υπηρεσιών και τα συνημμένα σε αυτή έγγραφα
- και έπειτα από διαλογική συζήτηση

αποφασίζει ομόφωνα

Εισηγείται στο Δημοτικό Συμβούλιο Λαυρεωτικής την αλλαγή των κυκλοφοριακών ρυθμίσεων στην ανώνυμη οδό προς τον Αρχαιολογικό Χώρο Ναού Ποσειδώνα στο Σούνιο Αττικής, σύμφωνα με την Τεχνική Έκθεση που συντάχθηκε από τη Διεύθυνση Τεχνικών Υπηρεσιών του Δήμου Λαυρεωτικής, με στόχο την αύξηση της οδικής ασφάλειας».

Στη συνέχεια, η κ. Πρόεδρος κάλεσε το Σώμα να ψηφίσει σχετικά.

Το Δημοτικό Συμβούλιο

Αφού έλαβε υπ' όψιν του:

- Την εισήγηση της κ. Προέδρου.
- Την εισήγηση του δημάρχου Λαυρεωτικής
- Τις διατάξεις του άρθρου 65 και 67 του Ν. 3852/2010
- Τις διατάξεις του άρθρου 72 Ν.3852/2010 όπως τροποποιήθηκε και ισχύει
- Τις διατάξεις του άρθρου 9 του Ν.5056/2023 (ΦΕΚ 163/Α/6.10.2023)
- Το άρθρο 75 (Γ) του Ν. 3463/2006, όπως συμπληρώθηκε με το άρθρο 94 του Ν. 3852/2010, στις αρμοδιότητες των Δήμων
- Τις διατάξεις του άρθρου 82 του Ν.3463/2006, όπως τροποποιήθηκε και ισχύει
- Την υπ' αριθμ.6/2024 απόφαση του Συμβουλίου Δημοτικής Κοινότητας Λαυρεωτικής
- Το υπ'αριθ.πρωτ. 2774/13-02-2024 έγγραφο της Β' Τροχαίας Νοτικής Αττικής
- Την υπ' αριθ. πρωτ:7079/03.04.2024 εισήγηση της Διεύθυνσης Τεχνικών Υπηρεσιών και τα συνημμένα σε αυτή έγγραφα
- Την υπ'αριθ.83/2024 απόφαση της Δημοτικής Επιτροπής

και μετά από διαλογική συζήτηση όλων όσων ζήτησαν και πήραν το λόγο, όπως καταγράφονται στα μαγνητοφωνημένα πρακτικά της συνεδρίασης,

ΑΠΟΦΑΣΙΖΕΙ ΟΜΟΦΩΝΑ

Εγκρίνει την αλλαγή των κυκλοφοριακών ρυθμίσεων στην ανώνυμη οδό προς τον Αρχαιολογικό Χώρο Ναού Ποσειδώνα στο Σούνιο Αττικής, σύμφωνα με την Τεχνική Έκθεση που συντάχθηκε από τη Διεύθυνση Τεχνικών Υπηρεσιών του Δήμου Λαυρεωτικής, με στόχο την αύξηση της οδικής ασφάλειας.

Αναθέτει τα περαιτέρω στον Δήμαρχο κ. Δημήτριο Λουκά.

Το παραπάνω Πρακτικό συντάχθηκε, αναγνώστηκε, πήρε αριθμό 59/2024 και υπογράφεται ως ακολούθως:

Η ΠΡΟΕΔΡΟΣ

ΑΡΓΕΝΤΙΝΗ ΑΣΠΑΣΙΑ